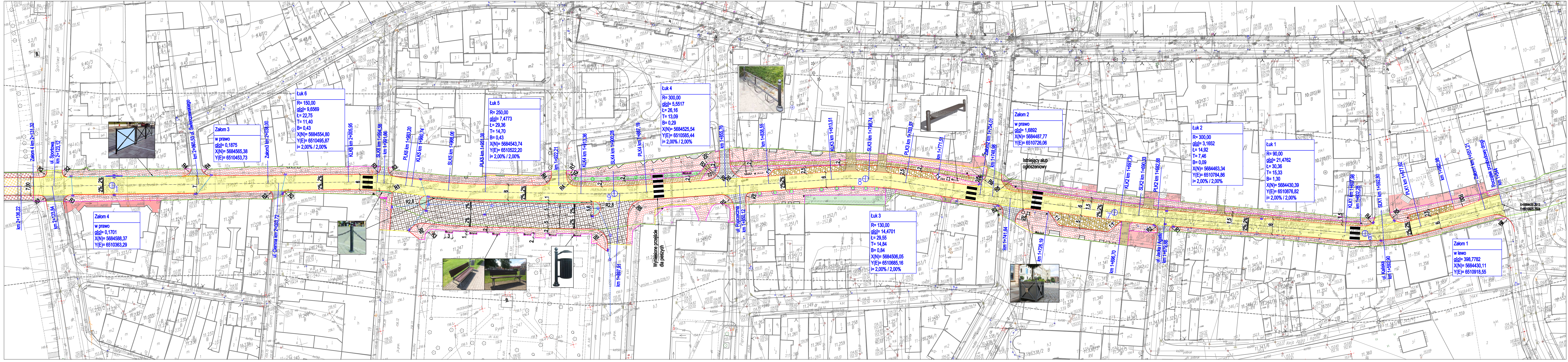
Łuk 6
R= 150,00
g[g]= 9,6569
Ł= 22,75
T= 11,40
B= 0,43
X(N)= 5684554,80
Y(E)= 6510495,87
i= 2,00% / 2,00%
Załom 3
w prawo
g[g]= 0,1875
X(N)= 5684565,38
Y(E)= 6510453,73
Załom 4
w prawo
g[g]= 0,1701
X(N)= 5684588,37
Y(E)= 6510363,29
Łuk 5
R= 250,00
g[g]= 7,4773
Ł= 29,36
T= 14,70
B= 0,43
X(N)= 5684543,74
Y(E)= 6510522,20
i= 2,00% / 2,00%
Łuk 4
R= 300,00
g[g]= 5,5517
Ł= 26,16
T= 13,09
B= 0,29
X(N)= 5684525,54
Y(E)= 6510585,44
i= 2,00% / 2,00%
Łuk 3
R= 130,00
g[g]= 14,4701
Ł= 29,55
T= 14,84
B= 0,84
X(N)= 5684506,05
Y(E)= 6510685,16
i= 2,00% / 2,00%
Załom 2
w prawo
g[g]= 1,6892
X(N)= 5684487,77
Y(E)= 6510726,06
Łuk 2
R= 300,00
g[g]= 3,1652
Ł= 14,92
T= 7,46
B= 0,09
X(N)= 5684463,34
Y(E)= 6510784,86
i= 2,00% / 2,00%
Łuk 1
R= 90,00
g[g]= 21,4762
Ł= 30,36
T= 15,33
B= 1,30
X(N)= 5684430,39
Y(E)= 6510876,82
i= 2,00% / 2,00%
Załom 1
w lewo
g[g]= 398,7782
X(N)= 5684430,11
Y(E)= 6510918,55
Załom 4 km 2+131,32
ul. Sportowa km 2+123,12
km 2+136,22
km 2+123,84
ul. Świerczewskiego km 2+065,53
Załom3 km 2+038,00
ul. Ciemna km 2+033,72
KLK6 km 2+005,95
SLK6 km 1+994,58
km 1+991,86
PLK6 km 1+983,20
KLK5 km 1+980,74
SLK5 km 1+966,06
PLK5 km 1+951,38
km 1+922,21
KLK4 km 1+913,36
SLK4 km 1+900,28
PLK4 km 1+887,19
km 1+897,91
km 1+855,76
km 1+838,55
ul. Poprzeczna km 1+850,12
Wyniesione przejście dla pieszych
KLK3 km 1+813,51
SLK3 km 1+798,74
PLK3 km 1+783,97
km 1+771,51
Załom2 km 1+754,01
km 1+748,98
km 1+741,84
km 1+726,19
Istniejący słup ogłoszeniowy
KLK2 km 1+697,79
SLK2 km 1+690,33
PLK2 km 1+682,88
km 1+696,70
ul. Jacka i Agatki km 1+679,88
KLK1 km 1+607,98
km 1+602,28
SLK1 km 1+592,80
ul. Kaliska km 1+592,90
PLK1 km 1+577,62
km 1+562,98
Załom1 km 1+551,21
Początek przebudowy drogi km 1+544
X=5684430.2013
Y=6510925.7604
Warszawska
Wrocławska
Rynek

	Legenda /powierzchnie i elementy projektowane/:
▦	Chodnik z kostki granitowej łupanej
▦	Ciąg rowerowy z kostki granitowej ciętej
▨	Nawierzchnia bitumiczna z BA
▦	Zatoka postojowa z kostki granitowej łupanej
▦	Nawierzchnia z kostki granitowej łupanej z podbudową
▩	Powierzchnie zielone (trawniki, itp.)
▨	Zjazdy do posesji z kostki granitowej ciętej
▩	Nawierzchnia bitumiczna z podbudową
▦	Kostka granitowa do przełożenia
▦	Kostka betonowa do przełożenia
▩	Nawierzchnia z kostki granitowej wg odrębnego opracowania
—	Krawężnik 15x30 granitowy, cięty
- - -	Krawężnik 15x22 granitowy, cięty
—	Obrzeże granitowe 8x30, cięte
— —	Linia z kostki granitowej czarnej (szer. 10 cm)
⬠	Drzewa nasadzane
------	KD 315 PVC-U SN8
------	KD 200 PVC-U SN8
○	Studnia betonowa 1200
▥	Wpust deszczowy zwykły z zawiasem
▧	Wpust deszczowy podkrawężnikowy
▬	Rynna skrzynkowa żeliwna
- - -	Przykrawężnikowy ściek z kostki granitowej szarej
—•—	Ekran z poliwęglanu
—•—	Barierka łańcuchowa ozdobna
⊢⊣	Ławka bez oparcia (nowa)
⊢⊣	Ławka przestawiona z oparciem
╨╨╨	Stojak na rowery - na 5 szt.
ı	Stojak na rowery - pojedyńczy
●	Kosz na śmieci
◻	Donica

Inwestor:

Powiat Wieruszowski
ul. Rynek 1-7, 98-400 Wieruszów

Jednostka projektowa:

Projektowanie i Nadzory Inwestorskie Grzegorz Zagórny
Stradomia Wierzchnia 111, 56-500 Syców

Przebudowa drogi powiatowej nr 4729E w m. Wieruszów

Projekt zagospodarowania terenu

Stanowisko	Imię i Nazwisko	Nr uprawnień / Specjalność	Podpis
Projektant	mgr inż. Grzegorz Zagórny	55/DOŚ/04 73/DOŚ/06 /spec. drogowa/	

Stadium:	Branża:	Skala	Rysunek nr	Data:
PW	**Drogowa**	**1:500** [m]	**2.0**	**10.06.2017 r.**